

Nº Reg: **FRAM2940261837**

Nombre: **NEESKENS**

BLF CVF

Código I.A.: **XX-11-7773**

C.I.B.: **FR002940261837**

Criador: **Gac de Kerivis-Bourg Blanc**

Fecha Ncto.: **21/11/2017**



NEESKENS



LANTERNE 158
Madre de NEESKENS

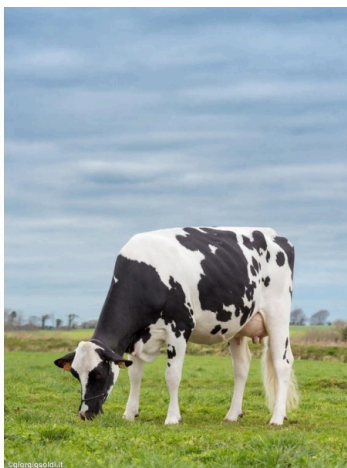

LANTERNE 158
Madre de NEESKENS

P.	FWS PLUMBEO ET	
M.	LANTERNE 158	PLUMBEO
	Hija de ITINERIS	
Ab.	IDENTITE 96	ITINERIS
	Hija de FENUGREC	
Bs.	FLEURI	FENUGREC

Hijas: G	Rebaños: G	Fiabilidad: 69%	CONAFE - Enero 2022	
Leche	665 kg		ICO	4501
Grasa	38 kg	0.14 %	Percentil	99 %
Proteína	40 kg	0.18 %	K-Cas. AB	B-Lact.

Hijas: G	Rebaños: G	Fiabilidad: 75%	-1	0	+1
I. Tipo	1.57	Alto			
Angulosidad	-0.03	Poco ang.			
I. Capacidad	-0.52	Pequeña			
Estatura	0.41	Alta			
Pecho	0.09	Ancho			
Profund. corporal	-1.00	Poco prof.			
Anchura de grupa	0.12	Ancha			
Ángulo de grupa	0.90	Caída			
I. Patas	1.24	Deseable			
Miemb./aplomos	1.31	Deseable			
Ángulo podal	1.06	Alto			
Vista lateral	-0.05	Rectas			
Vista post.	0.88	Deseable			
Movilidad	0.91	Fácil			
I. Ubre	1.97	Deseable			
Inserción anterior	2.03	Deseable			
Altura ubre posterior	0.97	Alta			
Ligamento suspensor	0.89	Fuerte			
Profundidad ubre	2.78	Poco prof.			
Coloc. pezones ant.	0.62	Debajo			
Coloc. pezones post.	-0.01	Fuera			
Longitud pezones	0.28	Largos			

Longevidad	137	Muy alta	
Salud Podal	112	Deseable	
R. células somáticas	132	Muy deseable	
Días abiertos	116	Deseable	
Facilidad de parto	6	Fácil	